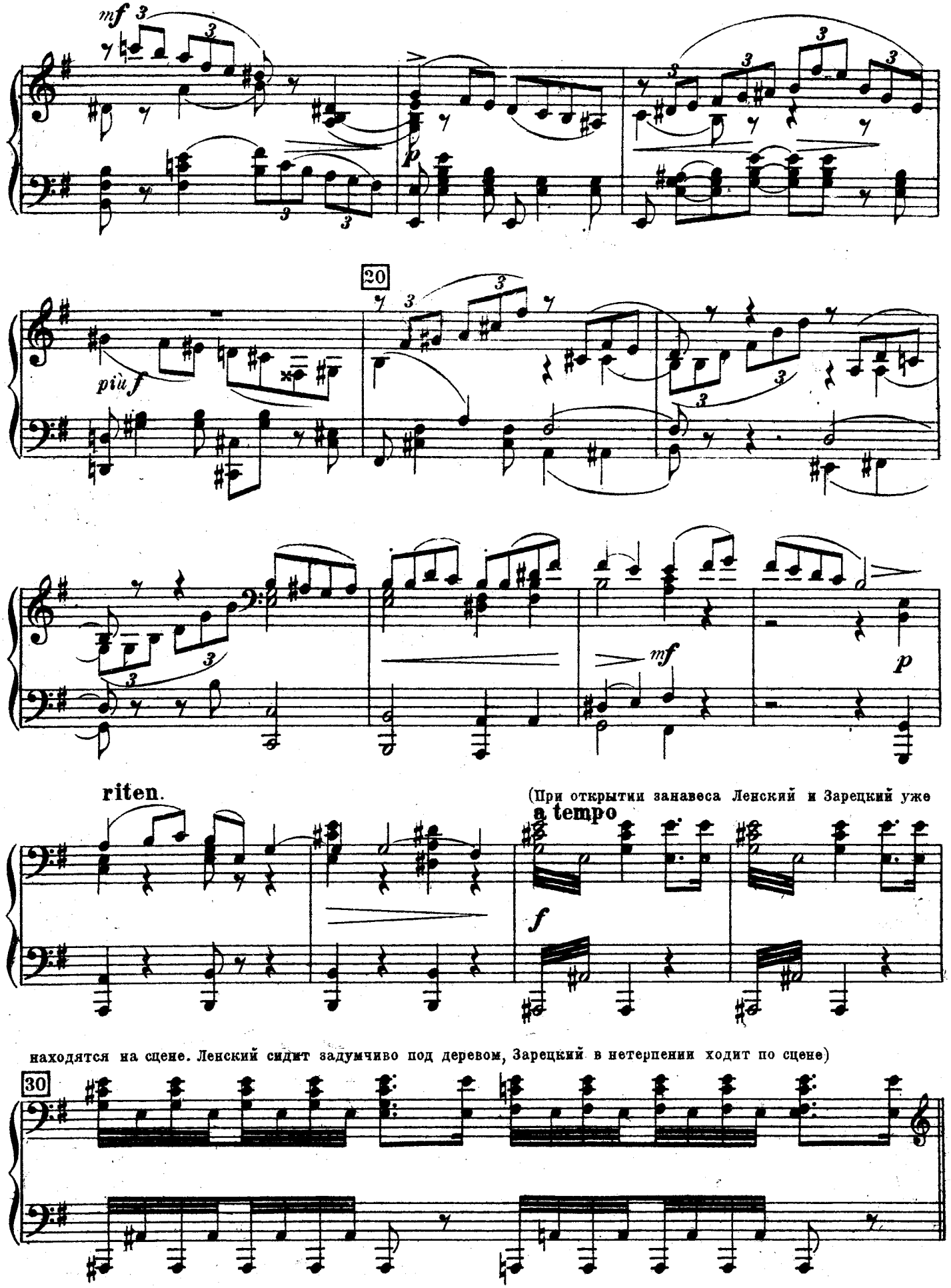
mf
p
20
più f
mf
p
riten.
a tempo
f
(При открытии занавеса Ленский и Зарецкий уже
находятся на сцене. Ленский сидит задумчиво под деревом, Зарецкий в нетерпении ходит по сцене)
30