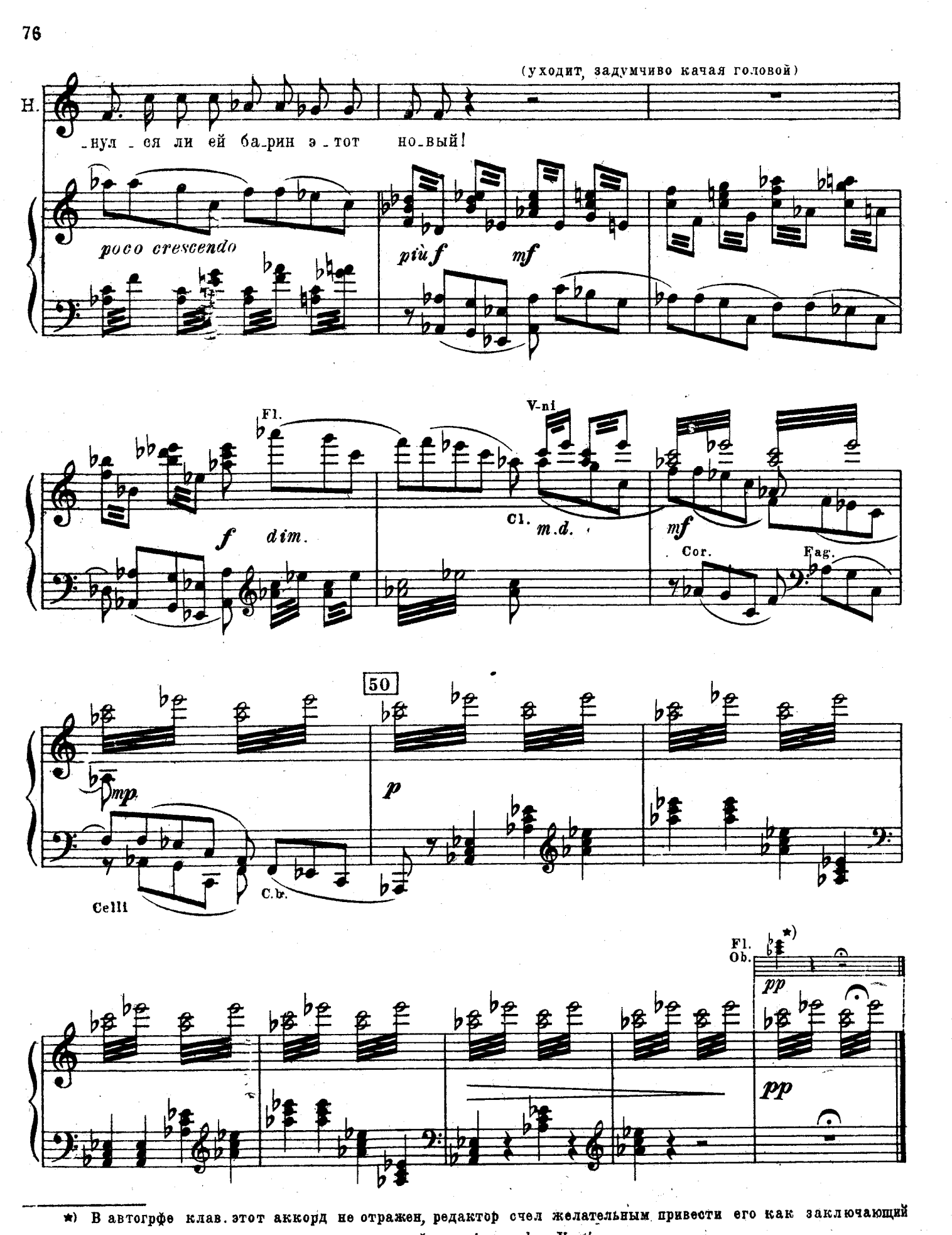

*) В автогрфе клав. этот аккорд не отражен, редактор счел желательным привести его как заключающий линию движения духовых инструментов на фоне *tremolo* V-ni.